第23回（平成24-25年度）

静岡県住まいの文化賞

静岡県住宅振興協議会

静岡県住宅振興協議会長
（静岡県くらし・環境部長）
伊熊　元則

「静岡県住まいの文化賞」は、静岡県内において、県民の住生活及び住文化の育成に貢献した個人又は団体並びに自然、風土、伝統文化等の地域の特性を活かした住宅を顕彰し、住文化の育成と住宅産業の振興を図ることを目的に、昭和 63 年に創設され、今回で 23 回目を迎えました。

功労者部門の受賞者は、永年にわたり住宅の設計・監理・施工に携るとともに建築関係団体等の要職における活動を通じて木造住宅の耐震化及び住宅建築に携る者の資質や技術力の向上など地域の住宅産業振興に御尽力された方々です。

また、住宅部門は、制限のある敷地を上手に活用した住宅、シングルライフを楽しむために自分好みにリフォームした住宅、品質の確かな県産材「しずおか優良木材」を使用した住宅、家と庭との一体感がある住宅など、県民の皆様の参考となる多くの提案がなされている応募作品の中から、最優秀賞 1 点、優秀賞 5 点 (うち 1 点は「しずおか優良木材特別賞」を、1 点は「家・庭一体の住まいづくり協議会賞」を併せて受賞)、リフォーム賞 1 点を選定しました。

その結果、建築主が 30 代の住宅が 5 点、40 代が 1 点、60 代が 1 点と、今回は比較的若い世帯の住宅が多くなりました。

最近の住宅や住環境に対する意識は、「住環境を含めた住宅の質の向上」へと消費者ニーズが大きく変化し、定着する中にあって、この住まいの文化賞が目指す住まい手と設計者及び施工者の三者のコラボレーションこそ、質の高い住生活の実現を図る一つの方向性を示唆しているものと考えています。

本書は、功労者及び受賞作品の概要を紹介したものですが、皆様の今後の住まいづくりや住まい方の参考にしていただければ幸いと存じます。

結びに当たり、静岡県住まいの文化賞の推進と本書の刊行に多大な御協力をいただきました関係者の皆様に厚く御礼申し上げます。

静岡県住まいの文化賞審査委員長
（静岡文化芸術大学大学院教授）
川口　宗敏

今回は、応募作品が 70 件ありました。第 1 次の書類審査で、人々の住まい方が、非常に多種多様であることを感じました。応募して頂いたどの作品にも、デザイン性、機能性、安全性、省エネ性、施工技術、使用材料、敷地利用などの諸点において、それぞれの良さや工夫を見出すことができました。書類上で優れた作品が多かったので、可能な限り多く作品を取上げ、第 2 次の現地審査を行いました。

実際現地を訪れてみて、地域資源や周辺環境を活かしたり、自然環境や省エネに配慮したりして、施主、設計者、施工者の三者の協調が感じられる住まいは非常に魅力的でした。換言すれば、良い住まいとは、施主が住んで居心地が良いのは当たり前で、訪れた人も住んでみたくなるような住まいであると思います。

一方で、シンプルで美しい提出写真に反し、ものを整頓できない小さすぎる空間、設計コンセプトを強調し過ぎる余り使いにくくなった空間、耐久性について配慮が不十分な建材の使用、より工夫が必要な施工やディテールなどが散見されましたことは残念でなりません。

少し辛口の総評となりましたが、この冊子が、これから新しい住まいをつくられる方々の参考資料となることができれば幸いです。

静岡県住まいの文化賞

この文化賞は、静岡県内において自然、風土、伝統文化など地域の特性を活かした住宅と住生活及び住文化の育成に貢献した個人又は団体を顕彰するものです。

目　次

『住宅部門』

最優秀賞（知事賞）　城下町の家 …… 2

優秀賞 しずおか優良木材特別賞　四季を楽しむ家 …… 6

優秀賞　牧之原の家 …… 8

優秀賞 家・庭 一体の住まいづくり協議会賞　ナオ・ハウス …… 10

優秀賞　H邸 …… 12

優秀賞　仲良し四人家族が暮らす家「くさかべ」 …… 14

リフォーム賞　黒をテーマにしたスマートライフ …… 16

佳作 …… 18

『功労者部門』

個人の部　沖　豊・永野宗助・渡邉雄二 …… 21

審査風景 …… 20

住まいの文化賞（住宅部門）受賞者一覧 …… 22

住まいの文化賞（功労者部門）受賞者一覧 …… 27

第２３回静岡県住まいの文化賞「住宅部門」応募要領 …… 30

静岡県住宅振興協議会　会員名簿 …… 32

住宅部門

最優秀賞（知事賞）

城下町の家

旧街道の町並み景観に配慮した北側の外観　　この町らしさを表現

作品概要

建築場所　掛川市
完成年　平成23年11月
規模　木造2階建　延べ 164.13㎡
種別　戸建専用住宅
設計者　芳野一級建築士事務所
芳野康広
（掛川市）
施工者　山下建築　山下亮二
（森町）
写真提供者　芳野康広

格子戸越しに露地を眺める

多目的に活用できる軒下の空間
通学児童のエスケープゾーンにも

北玄関と露地

生活道路に面する南の顔は子供たちに配慮

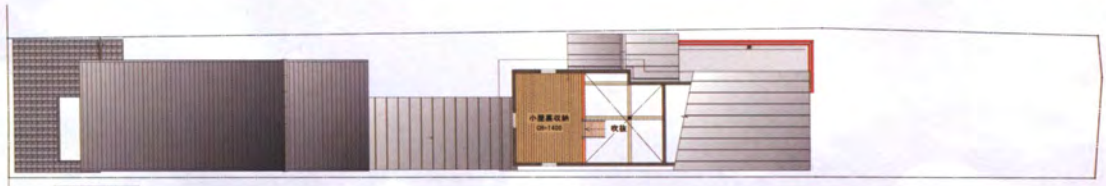

8階平面図

2階平面図

1階平面図

講評

城下町の旧街道筋に建つ住宅。間口 3 間、奥行 24 間という、通称うなぎの寝床的な非常に細長い敷地ではあるが、その狭さを感じさせない内部空間と使い易い平面計画が良い。敷地幅が狭いながらも、東側に路地と古井戸を中心に据えた通り庭を設け、通風や採光にも配慮されている。取分け、昔の面影を残す街道沿いの町並み景観に調和させた外観と、地域の人々との談笑や子供たちの遊び場として軒下空間を設けた気配りは、秀逸である。

客間の天井　匠の技を後世に伝える

長く延びる廊下が異なる景色をうまく繋いでくれる

古井戸を残す通り庭

客間から見る北玄関ホール

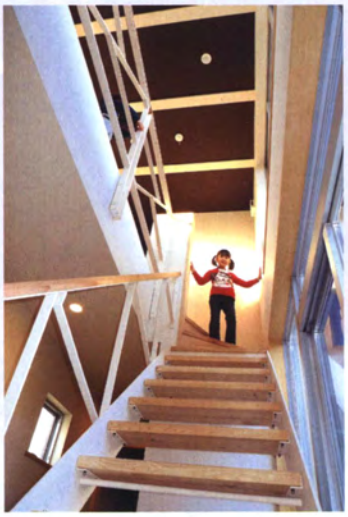

光と風を取り込む階段室

再利用された古建具が風情を演出

リビングから見るダイニング・キッチン

2階廊下　隣家に配慮した高窓

通り土間を持つ南玄関
駐車場から北側の道路までスロープで構成

そびえ立つキリンの柱

主寝室　将来３室に間仕切る予定

お施主様の声

こんな細長い土地に家を建てられるの?
そんな思いから始まった家作りでした。
今は、玄関を開けると木のにおいのする
みんなに自慢できる素敵な家になり、とて
も感謝しています。

住宅部門

優秀賞/しずおか優良木材特別賞

四季を楽しむ家

作品概要

建築場所	静岡市葵区
完成年	平成23年9月
規模	木造2階建　延べ 249.31㎡
種別	戸建専用住宅
設計者	小林功建築設計事務所 +設計事務所ビーハイブ (静岡市)
施工者	㈲匠工務店 (静岡市)
写真提供者	畑　亮

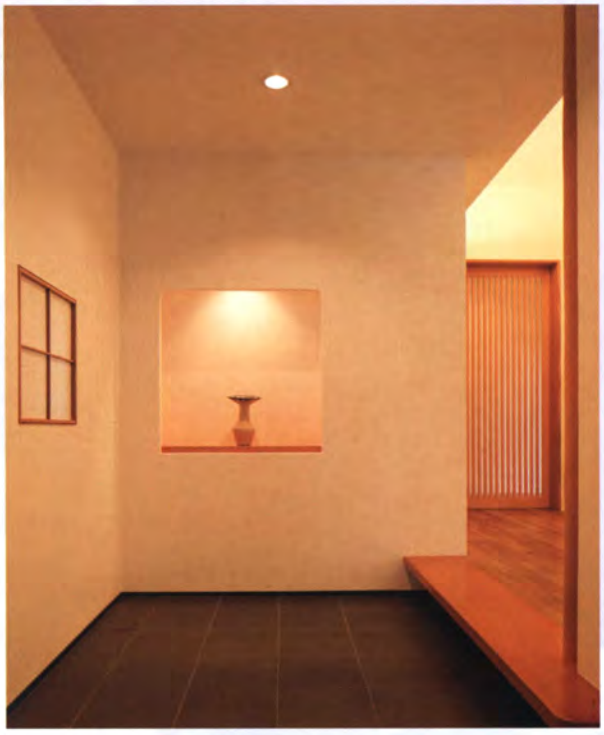

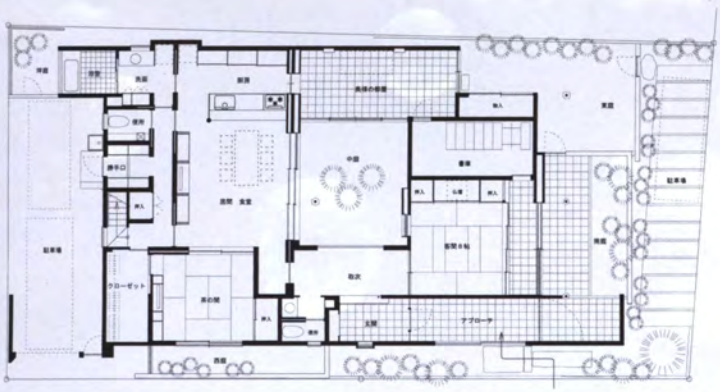

お施主様の声

私達が描き望んでいたとおりの空間を手に入れる事が出来ました。中庭、前庭等の御陰で家の何処に居ても常に緑を楽しみ陽ざしや風を感じる開放感と居心地の良い、ある種の贅沢を味わっています。

収納スペースに全てが納まるので常に片付いた快適空間、総ての庭の御陰で外の騒音をも気にする事なく、落ち着いた充実生活、中庭を中心に家の中をグルリ廻れるので家族も 2 匹の猫も共にゆったりとした楽しい暮らしを満喫しています。又、お招きしたお友達も外観を含めて総てを褒めて下さるので嬉しいかぎりです。

講評

この住まいの良さは、木造建築ならではの和風住宅を追求したところにある。町中の交通量の多い交差点角地に位置しているが、塀や玄関アプローチ、及び中庭・前庭の植栽を活用することで、季節感ある空間を醸成している。適切な材料の選択、優れた職人の技、中庭を囲む部屋を配置することで、日常生活の中での居心地の良さを効果的に演出している。

そして、２階のプライベート空間が、１階と同様の高品質であれば更に良くなったであろう。

住宅部門

優秀賞

牧之原の家

作品概要

建築場所　牧之原市
完成年　平成22年6月
規模　木造1階建　延べ 129.18㎡
種別　戸建専用住宅
設計者　スタジオフロントルーム　平井英治
(伊豆の国市)
施工者　村松建築
(牧之原市)
写真提供者　平井英治

お施主様の声

庭と一体の心地よい住まい。そして、子ども達がのびのび育ち暮らせる家。

L 字状に囲われた庭は、子ども達が樹木や草花の間を走り回ったり畑で野菜を育て収穫したり、庭はもうひとつの子ども部屋です。

家族皆、この家が大好きで気持ちよく暮らしています。

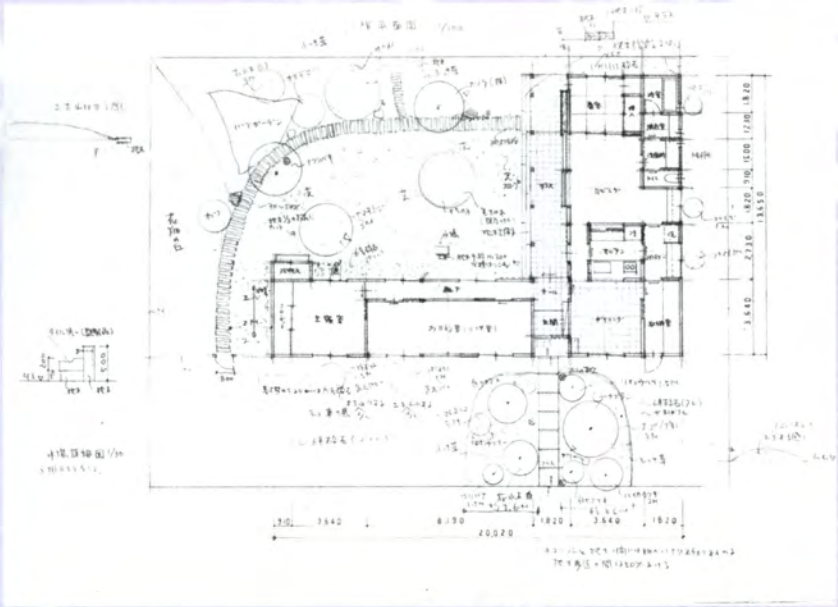

講評

もちの木をシンボルツリーとした庭を、平屋建て L 字型プランの建物が囲むように配置されたシンプルな空間構成が、明るくて単純明快な動線と、素直・素朴さといった情感を抱かせる住まいとなっている。リビング、テラス、広い庭との開かれた連続性が、家族・友人・子供達との楽しい時間を過ごせる場所を創り出している。

そして、もう少し空間プロポーションと色彩が工夫されれば、よりデザイン的に洗練されたものとなったであろう。

住宅部門

優秀賞/家・庭 一体の住まいづくり協議会賞

ナオ・ハウス

作品概要

建築場所	磐田市
完成年	平成22年9月
規模	木造(一部RC造)地上2階地下1階建 延べ 184.42㎡
種別	戸建専用住宅
設計者	渡辺隆建築設計事務所　渡辺隆 (磐田市)
施工者	㈱鈴木建設　鈴木彰 (掛川市)
写真提供者	(有)スタジオダダ

リビングより南側を見る

西側裏山斜面上より見る

西側軒下土間空間を見る

2階より半階下のリビングを見る

お施主様の声

この家を通じて、生まれ育った自然を改めてしみじみと感じながら暮らしています。

この家が、子供たちの自然の中での遊びや、私の両親や祖母との積極的なかかわり合いを後押ししてくれています。

これからの子供たちの成長、周りの木々などの自然の成長が楽しみです。

ダイニングよりリビングを見る

南側外観

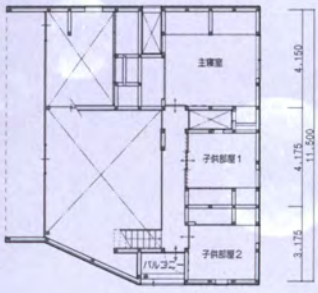

2F平面図

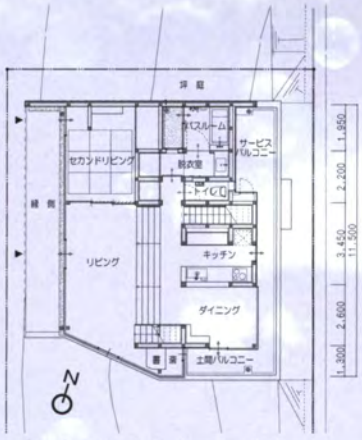

1F平面図

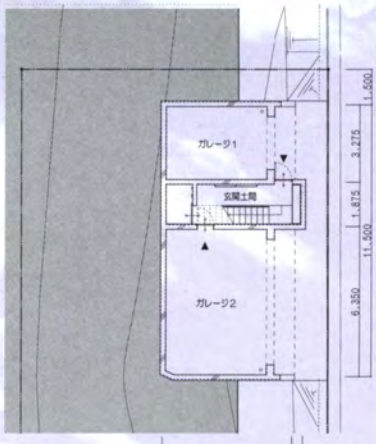

BF平面図

講評

緑豊かな裏山の斜面緑地と家との一体化が素晴らしい。また、裏山の小路が両親と祖母の家に繋がっているのも良い。半階ずつ上がるスキップフロアが、室内の空間変化を豊かにし、庭との視覚的コミュニケーションにおいて、この住まいならではの開放的なパノラマを創出している。

そして、壁位置と庇の出具合、天井高、床材に対し、もう少し配慮がされれば、より良い住まいになったであろう。

住宅部門

優秀賞

H邸

作品概要

建築場所　浜松市北区
完成年　平成24年8月
規模　木造1階建　延べ 161.88㎡
種別　戸建専用住宅
設計者　㈱窪江建築設計事務所　窪江進次（岐阜市）
施工者　ASJ浜松スタジオ［㈱マブチ工業］（浜松市）
写真提供者　中村　絵

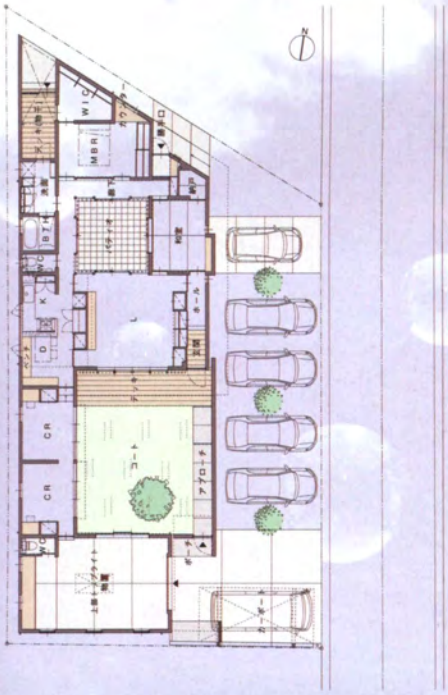

お施主様の声

車や自転車の往来の多い道路を気にせずリビングや中庭で子供たちが遊ぶ姿を見ながらくつろげる、家にいる時間を最大限に楽しめる家です。

朝日で目覚め、夜はパティオから見える月や星に癒されます。

窓を開け放し自然の風を感じて、冬は北の寝室もほんのり暖かく気持ちのいい、私たちにとって夢のような家になりました。

講評

二つの中庭を設けることで、通風と日照を確保し、室内動線が単純明快になっているのが良い。また、中庭を囲む居室、趣味の部屋としての物置、コンクリート塀から成る配置計画は、外部からの視線を遮断し、家族のプライバシーを高め、シンプルな外観デザインとすることに役立っている。

そして、分かりにくい玄関と幅の狭いアプローチが改善されれば、さらに良くなったであろう。

住宅部門

優秀賞

仲良し四人家族が暮らす家「くさかべ」

作品概要

建築場所	浜松市浜北区
完成年	平成23年2月
規模	木造2階建　延べ 111.16㎡
種別	戸建専用住宅
設計者	となりの建築工房㈱一級建築士事務所（磐田市）
施工者	となりの建築工房㈱（磐田市）
写真提供者	となりの建築工房㈱

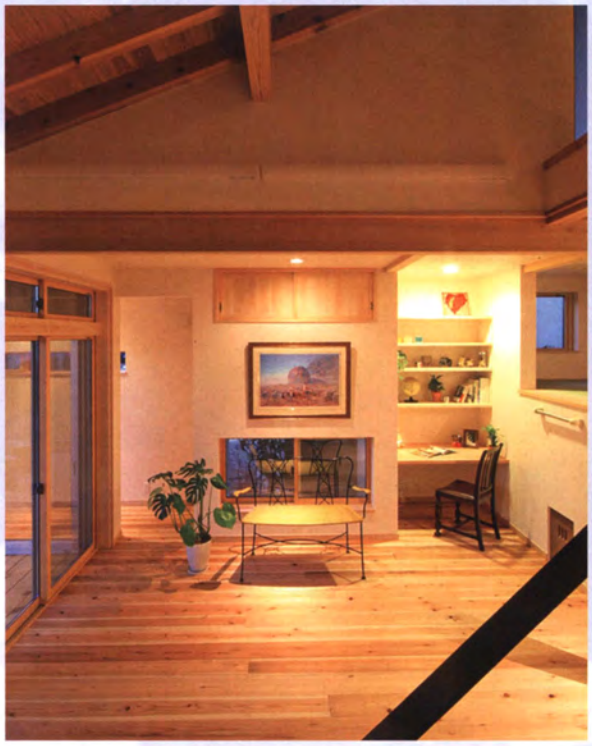

お施主様の声

私達が購入した土地が変形（L 字型）だった為、どこで家を建ててもらうか悩んでいましたが、となりの建築工房さんと出会い、機能的にも、デザイン的にも素敵な住宅を建てていただきました。

講評

L 字型の変形敷地であるが、検討を重ねた計画・設計と巧みな施工で、この住まいならではの木造住宅を創り上げた点が評価できる。四人家族と二匹の犬という大所帯が、快適に暮らせるように、コンパクトで変化ある内部空間を創り出しているのが良い。

そして、北側斜線の関係で段差が多くなったということであったが、使い易さの視点からみると、もう一工夫出来たのではないであろうか。

住宅部門

リフォーム賞

黒をテーマにしたスマートライフ

RC構造の制約がある中、LDKの一角には、ブラックウォールナットの座卓・大工製作の3mの巨大なTVボード・掘ごたつ、間接照明のラインが納まっている。

作品概要

建築場所　御殿場市
完成年　平成24年8月
規模　鉄骨鉄筋コンクリート造14階建の1室
延べ 76㎡
種別　集合住宅
設計者　㈱平成建設　角谷由美
(沼津市)
施工者　㈱平成建設　大工　平松 哲朗
(沼津市)
写真提供者　㈱平成建設　デザイン部

大工製作のブラックウォールナットの掘ごたつと、
チャコールグレーの畳の色合いがマッチした和の空間。

ブラックのバスルーム。ブルーライトも取付けている。

様々なブラックの素材で、高級感あふれる玄関に。

フルフラットのキッチンには、
ブラウンのペンダントライトをコーディネート。

寝室も黒を基調とし、ブラケットの間接照明でくつろぎの空間に。

小上がりの和室を囲む縦格子のラインは、キリキリまで細くしている。

改修前平面図　1／100

改修後平面図　1／100

お施主様の声

今でも家に帰ると、これが自分の家なんだと嬉しくなる。沢山の来客も玄関に入った瞬間に驚き、ＬＤＫに入ると絶賛してくれる。何よりも仲間と一緒に楽しく寛げる空間になったことが嬉しく、料理の腕も上がった。

講評

シングルライフを最大限に楽しむために、好みの黒で統一したリフォーム空間の妙。黒色というと、一般的に住まいの室内の色としては特殊であるが、施主が感動し満足している点が評価できる。このリフォームの成功は、改修前と改修後を比較し、洋室を一室減らし、大きな LDK の空間を創出したことにある。また、寝室、洗面所、バスルーム、トイレまで徹底的に黒に拘ったこと。間接照明の多用と和洋の混合デザインも良い。

是非、今後とも、埃が目立ちがちな黒の空間を、小まめに掃除し、粋な空間として維持されたい。

佳作

別荘地の住宅

作品概要

建築場所　三島市
完成年　平成23年2月
規模　木造1階建　延べ 95.86㎡
種別　戸建専用住宅
設計者　㈱池田建築設計事務所（三島市）
施工者　㈲永建（裾野市）
写真提供者　㈱池田建築設計事務所　遠藤正幸

やまもとりおんくんの家
-築80年からの我が家-

作品概要

建築場所　清水町
完成年　平成24年1月
規模　木造2階建　延べ 189.86㎡
種別　戸建専用住宅
設計者　アトリエ　まるみえ（三島市）
施工者　㈲丸山住宅（三島市）
写真提供者　丸山住宅

zigzag

作品概要

建築場所　焼津市
完成年　平成23年7月
規模　木造1階建　延べ 103.51㎡
種別　戸建専用住宅
設計者　㈱エムエースタイル建築計画（牧之原市）
施工者　㈱カネ子工務店（牧之原市）
写真提供者　㈱エムエースタイル建築計画

川辺のSUMIKA

作品概要

建築場所　菊川市
完成年　平成22年9月
規模　鉄骨造2階建　延べ 104.04㎡
種別　戸建専用住宅
設計者　㈱エムエースタイル建築計画（牧之原市）
施工者　㈱マブチ工業（浜松市）
写真提供者　㈱エムエースタイル建築計画

庭に浮かぶダイニングのある家

作品概要

建築場所　掛川市
完成年　平成24年6月
規模　木造2階建　延べ 118.68㎡
種別　戸建専用住宅
設計者　㈲扇建築工房（浜松市）
施工者　㈲扇建築工房（浜松市）
写真提供者　㈲扇建築工房

磐田の家

作品概要

建築場所　磐田市
完成年　平成24年2月
規模　木造1階建　延べ 89.85㎡
種別　戸建専用住宅
設計者　㈱長谷守保建築計画（浜松市）
施工者　赤堀産業㈱（浜松市）
写真提供者　㈱長谷守保建築計画　長谷守保

佳作

N-house磐田

作品概要

建築場所　磐田市
完成年　平成23年1月
規模　木造2階建　延べ 108.71㎡
種別　戸建専用住宅
設計者　LIC・山本建築設計事務所（岐阜市）
施工者　ASJ浜松スタジオ［㈱マブチ工業］（浜松市）
写真提供者　LIC・山本建築設計事務所

庭の住処

作品概要

建築場所　浜松市南区
完成年　平成22年12月
規模　木造1階建　延べ 91.09㎡
種別　戸建専用住宅
設計者　㈱エムエースタイル建築計画（牧之原市）
施工者　ASJ浜松スタジオ［㈱マブチ工業］（浜松市）
写真提供者　㈱エムエースタイル建築計画

審査風景

書類審査

現地審査

最終審査

個人の部

氏　名　沖（おき）　豊（ゆたか）

現　職　㈲ももぞの沖工務店　代表

推薦団体　（公社）静岡県建築士会

2 級建築士、1 級建築大工技能士及び県耐震診断補強相談士として、住民が安心・安全に住むことのできる在来軸組とパネル工法を合わせた耐震設計及び耐震工法の普及に尽力している。また、氏は昭和 50 年 3 月に静岡県建築士会の会員となり、士会活動を行うとともに、後継者の指導・育成にも力を注ぎ、33 年間に渡り職業訓練校の講師を務めるなど、その実績は高く評価されている。さらに、氏は県建築大工職種技能検定委員や技能グランプリ協議補佐員、技能五輪全国大会競技補佐員、WAZA フェスタ高校生技能協議大会審査員を務めるなど目覚ましい活躍をしている。

氏　名　永野（ながの）　宗助（そうすけ）

現　職　丸宗建設㈱　代表取締役

推薦団体　（一社）静岡県都市開発協会

温厚、誠実にして常に献身的で努力を惜しまない。ただ住宅を建てるのではなく、顧客への迅速・確実・丁寧なアフターサービスを実現させるため、何十年もかけてネットワークを組む業者への教育と社員教育を進め、技術やノウハウ、人材の育成に力を注いだ。

地域密着型の活動で、顧客が満足するだけでなく、感動を与えられるよう夢の実現を共に目指している姿勢は大きく評価される。

お世話になった方たちへ、おかげさまで元気にやっていますというメッセージを込め、県住まい博には毎年出展している。

氏　名　渡邉（わたなべ）　雄二（ゆうじ）

現　職　渡辺建設㈱　代表取締役社長

推薦団体　（一社）静岡県建設業協会

県建設業協会において、理事・協議員・土木建築委員会建築部会委員・協会賞建築部門審査委員を歴任し、住宅建築産業の技術力向上・発展に寄与した。

平成２０～２１年度において県景観賞審査委員を歴任し、民間及び公共の建築物など良好な景観を形成する活動の推進に尽力した。

裾野市の青年会議所理事長、ライオンズクラブ会長、建設業協会会長、法人会支部長を歴任し、地域の住宅産業発展や社会活動を通じた豊かな住環境の実現に向け貢献した。

静岡県住まいの文化賞・住宅部門　受賞一覧（第１回（S.63）～第23回（H24.25）

賞区分／■ 最優秀賞（知事賞）　■ 優秀賞　■ リフォーム賞　■ 特別賞　□しずおか優良木材特別賞　○ 家・庭 一体の住まいづくり協議会賞
構　造／木＝木造　RC ＝鉄筋コンクリート造　S＝ 鉄骨造　CB＝ コンクリートブロック造

回数	No.	住宅の名称	建築場所	住宅区分	構造	延床面積	応募者	設　計　者	施　工　者
第23回（H24～25）	1	城下町の家	掛川市	専用	木２階	164㎡	設計者	芳野一級建築士事務所　芳野康広（掛川市）	山下建築（森町）
	2	黒をテーマにしたスマートライフ	御殿場市	専用	SRC 14階建の1室	76㎡	設計者	㈱平成建設　角谷由美（沼津市）	㈱平成建設（沼津市）
	3	四季を楽しむ家	静岡市葵区	専用	木２階	249㎡	設計者	小林功建築設計事務所＋設計事務所ビーハイブ（静岡市）	㈲匠工務店（静岡市）
	4	牧之原の家	牧之原市	専用	木平屋	129㎡	設計者	スタジオフロントルーム　平井英治（伊豆の国市）	村松建築（牧之原市）
	5	ナオ・ハウス	磐田市	専用	木＋RC2階 地下１階	148㎡	設計者	渡辺隆建築設計事務所　渡辺隆（磐田市）	㈱鈴木建設（掛川市）
	6	H邸	浜松市北区	専用	木平屋	162㎡	施工者	窪江建築設計事務所　窪江進次（岐阜市）	ASJ浜松スタジオ［㈱マブチ工業］（浜松市）
	7	仲良し四人家族が暮らす家「くさかべ」	浜松市浜北区	専用	木２階	111㎡	設計者	となりの建築工房㈱一級建築士事務所（磐田市）	となりの建築工房㈱（磐田市）
第22回（H22～23）	1	片付けられる家	浜松市東区	専用	木平屋	162㎡	設計者	㈲住環境研究所（浜松市）	大工　下畑建築（浜松市）
	2	よりそう暮らし「柿田の家」	清水町	専用	木２階	123㎡	設計者	一級建築士事務所アトリエK　植松敬子（三島市）	㈱富創（裾野市）
	3	土間と離れのある家	富士宮市	専用	木平屋	147㎡	設計者	原空間工作所一級建築士事務所（静岡市）	㈱平井組（静岡市）
	4	ぎゃらりぃ・金木犀	静岡市清水区	専用	木２階	136㎡	設計者	㈱自由工房静岡事務所　石田正年（静岡市）	㈱山崎工務店（静岡市）
	5	Sレジデンス	静岡市駿河区	集合	RC３階	497㎡	設計者	秋山建築研究所　秋山雄威（静岡市）	㈱平井組（静岡市）
	6	吉田町の家	吉田町	専用	木２階	109㎡	設計者	駿河工房㈱一級建築士事務所（静岡市）	駿河工房㈱（静岡市）
	7	浅田の家	浜松市中区	専用	木平屋	117㎡	設計者	佐野剛史（浜松市）	㈱キーストン（浜松市）
	8	淡墨色の家	浜松市南区	専用	木２階	212㎡	設計者	LIC・山本建築設計事務所　㈹山本静男（岐阜市）	㈱マブチ工業（浜松市）
	9	湖畔の佇まい	浜松市北区	専用	木２階	116㎡	設計者	久保田英之建築研究所　久保田英之（名古屋市）	㈲萩森建設（豊橋市）
第21回（H20～21）	1	浜松・山東庵	浜松市天竜区	専用	木２階	128㎡	設計者	㈲村松篤設計事務所 村松篤（浜松市）	㈱水崎建築（磐田市）
	2	富士・詩人の家	富士市	専用	木２階	177㎡	設計者	㈲薩田建築スタジオ 薩田英男（東京都）	㈱加藤工務店（沼津市）
	3	焼津の家	焼津市	専用	木＋RC平屋	281㎡	設計者	小林功建築設計事務所＋設計事務所ビーハイブ（静岡市）	㈲石上工務店（静岡市）
	4	住み慣れた家（豊浜の家）	磐田市	専用	木平屋	298㎡	設計者	㈲オズ一級建築士事務所（磐田市）	㈲カネゴ鈴木建設（磐田市）
	5	有玉の家	浜松市東区	専用	木２階	210㎡	設計者	㈱長谷守保建築計画（浜松市）	㈱杉浦組（浜松市）
	6	隙屋	浜松市北区	専用	木＋RC2階 地下１階	197㎡	設計者	㈱ナウハウス（浜松市）	㈱杉浦建築店（浜松市）
	7	染地台の家	浜松市浜北区	専用	木平屋	199㎡	設計者	アーキウェルワークス（掛川市）	㈱丸八ホームズ
	8	興庭の家	新居町	専用	木平屋	115㎡	設計者	㈲ビーアンドオーアソシエイツ（東京都）	㈱キーストン（浜松市）
第20回（H19）	1	若松町の家	静岡市葵区	専用	木２階	138㎡	設計者	望月美幸建築設計事務所 望月美幸（静岡市）	㈱山崎工務店（静岡市）
	2	伊豆高原個々庵	伊東市	専用	木２階	150㎡	設計者	㈱U設計集団 いなば建築設計室 稲葉憲一（伊東市）	大同工業㈱（伊東市）
	3	沼津大手町集合住宅計画	沼津市	集合	RC14階 地下１階	10,515㎡	設計者	㈱NEXT ARCHITECT&ASSOCIATES（東京都）	㈱淺沼組名古屋支店（名古屋市）
	4	内谷（うつたに）の家	岡部町	専用	木２階	125㎡	建築主	㈱ハイホームス一級建築士事務所（藤枝市）	㈱ハイホームス（藤枝市）
	5	焼津の家	焼津市	専用	RC＋S平屋	98㎡	設計者	藤本寿徳（広島県）	平和建設㈱静岡営業所（焼津市）
	6	御前崎・W方形（だぶるほうぎょう）の家	御前崎市	専用	木平屋	87㎡	設計者	高橋設計事務所 高橋雅志（掛川市）	㈱鈴木建設（掛川市）
	7	北小路（きたこうじ）の家	磐田市	専用	木平屋	125㎡	設計者	㈲大石設計室 大石智（浜松市）	㈲ＯＳＣＭ住宅工房（浜松市）
	8	森を眺める家	浜松市中区	専用	木＋RC2階 地下１階	158㎡	設計者	㈱コレクト建築設計 古橋広之（浜松市）	大工 伊藤和安（浜松市）
第19回（H18）	1	和みの家～銭座の家	静岡市葵区	専用	木２階	193㎡	設計者	建築工房フォルム 野沢義次（静岡市）	㈱山崎工務店（静岡市）
	2	石坂の家<子供達が喜ぶティラミスの家>	富士市	専用	木２階	167㎡	建築主	一級建築士事務所よしの設計企画 吉野孝（富士市）	よしの設計企画（富士市）
	3	長泉の家 富士山のヒノキで建てた素朴な住まい	長泉町	専用	木２階	109㎡	設計者	㈱自由工房静岡事務所 石田正年（静岡市）	㈱加藤工務店（沼津市）
	4	ダイニングテーブルから始まる住宅 ～居心地のよい住まいへの探求～	静岡市清水区	専用	軽量S2階	165㎡	設計者	セキスイハイム東海㈱静岡支店 杉浦正（静岡市）	セキスイハイム東海㈱（静岡市）
	5	馬渕の家	静岡市駿河区	専用	木２階	101㎡	建築主	㈱ハイホームス一級建築士事務所（藤枝市）	㈱ハイホームス（藤枝市）
	6	遠江の家（古民家風）	御前崎市	専用	木平屋	147㎡	施工者	㈲Ｔ＆Ｈ建築事務所（掛川市）	㈱飛鳥工務店（掛川市）
	7	K—HOUSE	浜松市	専用	木２階	112㎡	設計者	㈱ナウハウス一級建築士事務所（浜松市）	㈱杉浦建築店（浜松市）

回数	No.	住宅の名称	建築場所	住宅区分	構造	延床面積	応募者	設計者	施工者
第18回（H17）	1	空中デッキの家—平野邸	浜松市	専用	RC+S2階	170㎡	設計者	㈲針谷建築事務所 鳥居久保（静岡市）	㈱杉浦組（浜松市）
	2	下天間の家	富士市	専用	木2階	183㎡	設計者	一級建築士事務所よしの設計企画 吉野孝（富士市）	よしの設計企画（富士市）
	3	汐の香が二人を元気にする「ふるさとの家」	蒲原町	専用	木平屋	111㎡	建築主	㈱ハイホームス一級建築士事務所（藤枝市）	㈱ハイホームス（藤枝市）
	4	楽しみの家	静岡市清水区	専用	木2階	113㎡	設計者	建築工房フォルム 野沢義次（静岡市）	㈱共栄住建（静岡市）
	5	ビオトープと屋上緑化の家（充実のスローライフを求めて…）	静岡市葵区	専用	RC2階	166㎡	設計者	㈲滝下秀之建築アトリエ一級建築士事務所（静岡市）	㈱山崎工務店（静岡市）
	6	Void BOX	島田市	専用	RC+S3階	137㎡	設計者	建築事務所VAN・アーキメディア 小塩康史（藤枝市）	CM方式
	7	イワタノイエ	磐田市	専用	S+RC平屋地下1階	124㎡	建築主	渡邊隆（磐田市）・㈱ユニティ・丸茂木工㈱（浜松市）	㈱ユニティ・丸茂木工㈱（浜松市）
	8	木戸町の住まい	浜松市	専用	木2階	195㎡	設計者	㈲倉田誠建築設計室（浜松市）	㈲番匠（浜松市）
第17回（H16）	1	東伊豆の家	伊東市	専用	木2階	136㎡	設計者	一級建築士事務所アトリエ結 髙島ゆかり（沼津市）	㈲田中建設（伊東市）
	2	「浅間本町の家」…うしろの正面に建つ家	富士市	専用	木2階	107㎡	設計者	一級建築士事務所よしの設計企画 吉野孝（富士市）	よしの設計企画（富士市）
	3	蒲原宿の家	蒲原町	専用	木平屋	188㎡	設計者	㈱自由工房静岡事務所（静岡市）	㈱山崎工務店（静岡市）
	4	カーブ・キューブの家	静岡市	専用	S2階	167㎡	設計者	新井建築設計・計画一級建築士事務所 新井今日子（神奈川県）	駿河工房㈱（静岡市）
	5	みずほの家（木格子の家）	静岡市	専用	S2階	164㎡	設計者	建築事務所VAN・アーキメディア 小塩康史（藤枝市）	第一建設㈱（静岡市）
	6	展望台のある高台の家	浜松市	専用	木2階	170㎡	設計者	建築工房フォルム 野沢義次（静岡市）	㈲番匠（浜松市）
	7	パターンランゲージに辿り着いた家	浜松市	専用	木2階	120㎡	設計者	㈱サン工房（浜松市）	㈱サン工房（浜松市）
	8	遠江・奏庵	浜松市	専用	木2階	128㎡	建築主設計者	村松篤設計事務所 村松篤（浜松市）	廣野建築（浜松市）
第16回（H15）	1	島田・中溝川の家	島田市	専用	木平屋	231㎡	設計者	小長谷晃・コーア設計事務所 小長谷晃（島田市）	㈱天野工務店（島田市）
	2	Alice in ATAMI Wonderland	熱海市	専用	S2階	114㎡	建築主	㈱川口建築都市設計事務所（静岡市）	大同工業㈱（伊東市）
	3	上屋敷ガーデン	長泉町	集合	木2階	724㎡	建築主	㈲アトリエCOSMOS（神奈川県）	㈱加藤工務店
	4	かど万の住まい	岡部町	併用	木2階	175㎡	建築主	㈱ハイホームス一級建築士事務所（藤枝市）	㈱ハイホームス（藤枝市）
	5	椎の家	焼津市	専用	RC+木平屋	318㎡	設計者	㈲針谷建築事務所 鳥居久保（静岡市）	㈱TOKAI（静岡市）五光建設㈱（静岡市）
	6	蜆塚の家	浜松市	専用	木2階	222㎡	設計者	長谷守保建築計画 長谷守保（浜松市）	㈱杉浦組（浜松市）
	7	佐鳴台の家	浜松市	専用	木2階	157㎡	建築主設計者	大屋建築計画事務所（浜松市）	㈲番匠（浜松市）
第15回（H14）	1	住み継ぐ家	蒲原町	専用	木2階	297㎡	設計者	㈱自由工房静岡事務所（静岡市）	㈱山崎工務店（静岡市）
	2	富士見原の家	御殿場市	専用	木+S+RC3階	244㎡	設計者	一級建築士事務所アトリエK 植松敬子（三島市）	臼幸産業㈱（小山町）
	3	三ッ沢の家（バリアフリーの家）	富士市	専用	木平屋	144㎡	設計者	一級建築士事務所よしの設計企画 吉野孝（富士市）	よしの設計企画（富士市）
	4	今村邸	静岡市	併用	S3階	542㎡	設計者	Shimamura建築研究所 島村芳三（静岡市）	五光建設㈱（静岡市）
	5	思い出の版画と共に暮らす家「イトウアトリエ」	静岡市	専用	木2階	111㎡	設計者	岸裕之設計工房 岸裕之（静岡市）	㈱山内工務店（静岡市）
	6	ゆずられた家	榛原町	専用	木平屋	157㎡	設計者	建築事務所コオプラン 小杉陽子（静岡市）	㈱山崎工務店（静岡市）
	7	駿河現代町家（今井邸）	島田市	専用	木2階	204㎡	設計者	駿河工房一級建築士事務所 今井延夫（島田市）	駿河工房㈱（静岡市）
	8	夏涼しく冬暖かい杉の床にごろ寝、柱や梁を眺めて木の温かみを実感する家	浜松市	専用	木2階	122㎡	設計者	豊夢創屋建築設計事務所 藤森福夫（浜松市）	大工棟梁 戸田和明（浜松市）
	9	多重屋根の家／広沢	浜松市	専用	木2階	198㎡	設計者	㈲住環境研究所（浜松市）	大工棟梁 下畑建築・下畑直春（浜松市）
	10	天竜のお米屋さん「川島米穀店」	天竜市	併用	木2階	198㎡	設計者	㈲番匠（浜松市）	河合不動産㈱住宅部（浜松市）
第14回（H13）	1	I－house　伊藤邸	豊岡村	専用	木2階	182㎡	設計者	秋山建築研究所 秋山雄威（静岡市）	㈲山口工務店 山口明彦（浜松市）
	2	自立する身障者の家　中根邸	沼津市	専用	RC+木3階	201㎡	設計者	㈱ダン建築事務所（沼津市）	大川建設㈱（沼津市）
	3	トポア	清水町	専用	S2階	176㎡	設計者	㈲富永譲+フォルムシステム設計研究所（東京都）	㈱平成建設（沼津市）
	4	中新田の家	焼津市	専用	木2階	116㎡	設計者	㈱ハイホームス一級建築士事務所（藤枝市）	㈱ハイホームス（藤枝市）
	5	つた街道沿いの家	岡部町	併用	S3階	216㎡	建築主	㈱ハイホームス一級建築士事務所（藤枝市）	㈱ハイホームス（藤枝市）
	6	スチールエコハウス#1（イチゴウ）	静岡市	併用	軽量S3階	169㎡	設計者	原空間工作所（静岡市）	紅林建設㈱（静岡市）
	7	水邊の庭	新居町	専用	木2階	162㎡	設計者	㈲住環境研究所（浜松市）	大工・下畑建築 造園・（有）大瀬造園（浜松市）
	8	光と風でおもてなし	浜松市	専用	木2階	175㎡	設計者	倉田誠建築設計室 山崎正浩（浜松市）	山崎正浩（浜松市） 大工／山崎博成　山崎文敬

賞区分／■ 最優秀賞(知事賞) ■ 優秀賞 ■ リフォーム賞 ■ 特別賞 □しずおか優良木材特別賞 ○ 家・庭 一体の住まいづくり協議会賞
構　造／木＝木造　RC ＝鉄筋コンクリート造　S= 鉄骨造　CB= コンクリートブロック造

回数	No.	住宅の名称	建築場所	住宅区分	構造	延床面積	応募者	設　計　者	施　工　者
第13回（H12）	1	樹(き)と共生する吉村さんの家	富士市	専用	木２階	200 ㎡	設計者	一級建築士事務所アトリエK 植松敬子（三島市）	田村建築（富士市）
	2	グラスハウス…長田邸	南伊豆町	専用	S+SRC 平屋地下１階	206 ㎡	設計者	㈲安藤泰建築事務所（下田市）	長田建設工業㈱（南伊豆町）
	3	池田の家・松永邸	静岡市	併用	木２階	190 ㎡	設計者	アトリエMアーキテクツ 松永務（静岡市）	久保田建設㈱（静岡市）
	4	生(いき)・粋(いき)—HOUSE（愛車と共に暮らす家）	焼津市	専用	木２階	169 ㎡	設計者	滝下秀之建築アトリエ一級建築士事務所（静岡市）	角丸建設㈱（藤枝市）
	5	ホワイトアトリウム	吉田町	専用	木２階	127 ㎡	設計者	村松工業㈱一級建築士事務所（焼津市）	㈱TOKAI 住宅部焼津営業所（焼津市）
	6	前田邸 三組の家／皆が集う家	浜松市	専用	木+S2 階	420 ㎡	設計者	㈱ティーズデザイン建築設計事務所（浜松市）	㈱ティーズデザイン（浜松市）
	7	花と風を感じる住まい	舞阪町	専用	S３階	190 ㎡	設計者	㈲アーキムーン（天竜市）	㈲大場建設（舞阪町）
	8	貫工法の家（市田邸）	細江町	専用	木２階	118 ㎡	設計者	㈲番匠設計部 眞瀬悦邦（天竜市）	㈲番匠　大工棟梁・太田明（浜松市）
第12回（H11）	1	蔵のある家・今駒邸	掛川市	専用	木２階	287 ㎡	設計者	建築事務所 VAN・アーキメディア 小塩康史（藤枝市）	㈱山崎工務店（静岡市）
	2	陽だまりの家…宮川邸	下田市	専用	木+RC2 階	216 ㎡	設計者	㈲安藤泰建築事務所（下田市）	河津建設㈱（下田市）
	3	東斜面の家…越智邸	函南町	専用	木２階	105 ㎡	設計者	OPM 設計工房一級建築士事務所 吉海恭治（東京都）	㈱イズ工務店（大仁町）
	4	自己と向き合う家ｉ邸	静岡市	併用	RC2 階	164 ㎡	設計者	㈮針谷建築事務所 鳥居久保（静岡市）	紅林建設㈱（静岡市）
	5	生成(きなり)の家・岩堀邸	静岡市	専用	木２階	133 ㎡	設計者	秋山建築研究所　秋山雄威（静岡市）	関谷工務店（静岡市）
	6	大岩の家／小野寺邸	静岡市	専用	木+RC2 階	268 ㎡	設計者	㈱エー・アンド・エー総合設計（静岡市）	菊池建設㈱（清水市）造園／作庭家・河西力（清水町）
	7	RE−WATER−HOUSE（雨水再利用の家）	藤枝市	専用	S3 階	212 ㎡	設計者	滝下秀之建築アトリエ一級建築士事務所（静岡市）	㈱山崎工務店（静岡市）
	8	平山の家	三ヶ日町	専用	木２階	260 ㎡	設計者	宮里龍治アトリエ（愛知県）	㈱ライフ建設（愛知県）
第11回（H10）	1	楽市住居(らくいちすまい)・松下邸	藤枝市	専用	木２階	230 ㎡	設計者	小長谷晃・コーア設計事務所（島田市）	大河原建設㈱（島田市）
	2	ムーンライト・ハウス…高橋邸	下田市	専用	木２階	133 ㎡	設計者	㈲安藤泰建築事務所（下田市）	㈲久澄建設（下田市）
	3	ヒメシャラのある住まい	長泉町	専用	木２階	186 ㎡	設計者	荒井衛建築設計工房 荒井衛（東京都）	㈲小野寺建設（清水町）
	4	瀬名・深澤邸	静岡市	専用	木２階	152 ㎡	設計者	㈮針谷建築事務所 鳥居久保（静岡市）	紅林建設㈱（静岡市）
	5	洋光台の家（肥田邸）	静岡市	専用	RC+木２階	343 ㎡	設計者	㈲エー・アンド・エー総合設計（静岡市）	五光建設㈱（静岡市）
	6	杜の家（もりのいえ）	吉田町	専用	木２階	146 ㎡	設計者	㈱ハイホームス一級建築士事務所（藤枝市）	㈱ハイホームス（藤枝市）
	7	庭と遊ぶ家／大井邸	浜松市	専用	木２階	145 ㎡	設計者	㈲住環境研究所（浜松市）	㈲番匠（浜松市）
第10回（H9）	1	クロブネ…前田邸	下田市	専用	RC+木２階	130 ㎡	設計者	㈲安藤泰建築事務所（下田市）	長田建設工業㈱（南伊豆町）
	2	藤原・今野邸	三島市	専用	木２階	260 ㎡	設計者	㈲山梨一正建築設計事務所（三島市）	富士技研工業㈱（三島市）
	3	夏梅木の家	三島市	専用	木+RC+S 平屋	97 ㎡	設計者	㈲金丸建築研究室 金丸吉夫（三島市）	㈲カイコーポレイション 佐野之一（韮山町）
	4	白井さんの家—生活+ART=家	静岡市	専用	木２階	167 ㎡	設計者	柴田彰建築設計事務所（静岡市）	㈲大仙加藤工務店（静岡市）
	5	増田邸—切り取られた妻壁	吉田町	専用	木２階	127 ㎡	建築主 設計者	増田吉則（吉田町）	福世建築（吉田町）
	6	守屋邸	水窪町	専用	木２階	173 ㎡	設計者	城一級建築士事務所（浜松市）	松下建築（水窪町）
	7	ペニヤのおもちゃ箱	磐田市	専用	木２階	185 ㎡	設計者	㈲住環境研究所（浜松市）	㈲番匠（浜松市）
第9回（H8）	1	横山邸『Bone House』	掛川市	専用	木２階	125 ㎡	設計者	建築事務所 VAN・アーキメディア 小塩康史（藤枝市）	㈱山崎工務店（静岡市）
	2	下田市大沢団地	下田市	集合	RC4 階	2,436 ㎡	設計者	㈱池田建築設計事務所（三島市）	河津建設㈱（下田市）
	3	土間のある家	静岡市	専用	木２階	133 ㎡	建築主	建築事務所コオプラン 小杉茂夫（静岡市）	㈱山崎工務店（静岡市）
	4	Sen Sen Chi お茶の間ギャラリーのある住宅	静岡市	専用	木２階	177 ㎡	建築主 設計者	柴田彰建築設計事務所（静岡市）	㈲大仙加藤工務店 加藤仙太郎（静岡市）
	5	阿部邸	島田市	専用	木２階	123 ㎡	建築主 設計者	㈱ハイホームス一級建築士事務所（藤枝市）	㈱ハイホームス（藤枝市）
	6	まつもとさんの家	浜岡町	専用	木２階	129 ㎡	設計者	久保剛司建築研究室 久保剛司（掛川市）	㈱増田組（浜岡町）
	7	岡田邸	浜松市	専用	木+RC2 階	212 ㎡	設計者	高柳設計所 高柳　掊（浜松市）	㈱岡田工務店（浜松市）
第8回	1	生活配慮住宅	細江町	専用	木２階	137 ㎡	施工者	㈱アトリエユニ（東京都）	㈱創建（袋井市）
	2	SOU HOUSE	大仁町	併用	木３階	200 ㎡	設計者	㈲山本建築工務所（大仁町）	㈱芹工務店（沼津市）
	3	澤木邸	沼津市	専用	木２階	197 ㎡	建築主 設計者	㈲沢木設計事務所（長泉町）	㈲創和建工（富士市）

回数	No.	住宅の名称	建築場所	住宅区分	構造	延床面積	応募者	設計者	施工者
第8回（H7）	4	長泉町営尾尻住宅	長泉町	集合	RC4階	6,079㎡	設計者	㈱市浦都市開発建築コンサルタンツ（東京都）	東レ・大島特定建設工事共同企業体（三島市）他1共同企業体・単独2社
	5	小林邸	三島市	専用	木+S2階	108㎡	建築主	時遊空間・小川設計室 小川修（大仁町）	片山建設㈱（中伊豆町）
	6	井上邸	富士市	専用	木2階	183㎡	設計者	設計工房 URU 建築設計事務所 漆畑登（富士市）	㈱畔柳製材所（富士市）
	7	光あふれる家	清水市	専用	木2階	147㎡	建築主 設計者	㈱川口建築都市設計事務所（静岡市）	加藤建設㈱（清水市）
	8	大岩町の家	静岡市	専用	木2階	115㎡	設計者	小林功建築設計事務所・設計事務所ビーハイブ（静岡市）	古池工務店（静岡市）
	9	「カベ」の家	浜松市	専用	木2階	204㎡	設計者	㈲針谷建築事務所 鳥居久保（静岡市）	紅林建設㈱（静岡市）
第7回（H6）	1	浜松・朝向きの家	浜松市	併用	木+CB2階	192㎡	建築主	㈲住環境研究所（浜松市）	㈲住環境研究所（浜松市）
	2	和風の2世帯住宅	熱海市	専用	木2階	317㎡	設計者	㈱石井建築事務所（熱海市）	㈱石井工務店（熱海市）
	3	二世帯ハウス　久我	沼津市	専用	木2階	144㎡	設計者	㈲千野建築・都市設計事務所（沼津市）	㈲村松興産（沼津市）
	4	見晴台の家・岩本邸	三島市	専用	木平屋	108㎡	設計者	㈲山梨一正建築設計事務所（三島市）	八木工務店 八木重次（清水町）
	5	奥行3間の家	御殿場市	専用	木2階	120㎡	設計者	えとう建築設計室 江藤良光（御殿場市）	㈱ファインホーム（御殿場市）
	6	夢の館	富士宮市	専用	木2階	271㎡	設計者	赤池敏信（富士宮市）	㈱赤池工務店（富士宮市）
	7	STAGE 1994	藤枝市	併用	RC2階	241㎡	設計者	滝下秀之建築アトリエ一級建築士事務所（静岡市）	大河原建設㈱（島田市）
	8	静岡県営藤岡団地	藤枝市	集合	RC3階	4,234㎡	設計者	㈱大瀧建築事務所（静岡市）	㈱田中組（藤枝市）他4社
	9	見晴らし台の家	掛川市	専用	木2階	194㎡	設計者	久保剛司建築研究室 久保剛司（掛川市）	㈱尾崎工務店（掛川市）
	10	高部邸	浜松市	専用	木平屋	84㎡	施工者	㈲アルス設計工房（千葉県）	遠州建設㈱（浜松市）
第6回（H5）	1	水庭のある家	静岡市	専用	木2階	124㎡	建築主 設計者	小林功建築設計事務所（静岡市）	古池工務店（静岡市）
	2	太陽の温もりのある家	焼津市	専用	木2階	132㎡	建築主	㈱ハイホームス（藤枝市）	北川工務店（焼津市）
	3	中庭のある家	焼津市	専用	木2階	218㎡	設計者	㈱YUI設計工房（焼津市）	㈱山崎工務店（静岡市）
	4	天王町の家	藤枝市	専用	木2階	114㎡	建築主	小林建築計画工房（静岡市）	紅林工業㈱（静岡市）
	5	浜岡町営住宅八千代団地	浜岡町	集合	RC3階	5,508㎡	設計者	㈱高橋茂弥建築設計事務所（静岡市）	㈱若杉組（掛川市）他2社
	6	秋葉路の家	掛川市	専用	木+RC2階	206㎡	設計者	久保剛司建築研究室（掛川市）	㈱尾崎工務店（掛川市）
	7	NEWなごみ	天竜市	専用	木2階	120㎡	建築主 設計者	鈴建工業㈱一級建築士事務所（天竜市）	鈴建工業㈱（天竜市）
	8	大谷石の家	浜松市	専用	木2階	257㎡	設計者	黒田設計室 黒田実（静岡市）	㈱杉浦組（浜松市）
	9	浜松城公園の家	浜松市	専用	S3階	23㎡	設計者	㈱山内総合設計研究所（浜松市）	㈱杉浦組（浜松市）
第5回（H4）	1	森林浴の出来る住まい	三島市	専用	木2階	282㎡	設計者	山口建築設計事務所㈱山口工務所（沼津市）	渡辺建設㈱（裾野市）
	2	駒井邸	東伊豆町	専用	木平屋	164㎡	設計者	㈱YUI設計工房　金原富士雄（焼津市）	鈴学建設（伊東市）
	3	保坂家	伊東市	専用	木平屋	80㎡	建築主	酒井貞一（伊東市）	殖産住宅相互㈱（東京都）
	4	K2　HOUSE	沼津市	専用	RC+木2階	395㎡	設計者	木村丈夫＋タオアーキテクツ（東京都）	坂本建設㈱（沼津市）
	5	蒲原の町家	蒲原町	専用	木2階	150㎡	設計者	小林建築計画工房（静岡市）	鈴木建築（静岡市）
	6	SEA SIDE GALLERY	静岡市	専用	木2階	248㎡	設計者	㈱今尾工務店一級建築設計事務所（静岡市）	㈱今尾工務店
	7	クラスワンシリーズ・コートハウス	静岡市	専用	木2階	193㎡	設計者	八木木材産業㈱（静岡市）	八木木材産業㈱（静岡市）
	8	あかりの家	静岡市	専用	RC+木3階	208㎡	設計者	秋山雄威（静岡市）	関谷工務店（静岡市）
	9	落合の家	島田市	専用	木2階	309㎡	設計者	小長谷晃・コーア設計事務所（島田市）	白井建設㈱（島田市）
	10	城之崎の家	磐田市	専用	木2階	269㎡	設計者	袴田昌男建築設計室（浜松市）	タイセイ住宅㈱（浜松市）
	11	中沢トライアングルハウス	浜松市	専用	木2階	146㎡	建築主	広野有一（浜松市）	勝斎藤建設㈱（浜松市）
第4回（H3）	1	The Patio 1909	東伊豆町	集合	RC3階 地下2階	809㎡	設計者	㈱石井建築事務所（熱海市）	山崎建設㈱（東伊豆町）
	2	民家再生・小下田の家	土肥町	専用	木2階	206㎡	設計者	大川伊都美建築アトリエ（天城湯ヶ島町）	山本 智（伊豆市）
	3	東邸（あずま）	沼津市	専用	木+RC2階	227㎡	設計者	山口建築設計事務所㈱（沼津市）	㈱加藤工務店（沼津市）
	4	ROOM IN THE ATRIUM	蒲原町	併用	木2階	180㎡	設計者	栗田仁建築設計室（静岡市）	イセキ工務店（静岡市）

賞区分／■ 最優秀賞(知事賞) ■ 優秀賞 ■ リフォーム賞 ■ 特別賞 □しずおか優良木材特別賞 ○ 家・庭 一体の住まいづくり協議会賞
構　造／木＝木造　RC ＝鉄筋コンクリート造　S＝ 鉄骨造　CB＝ コンクリートブロック造

回数	No.	住宅の名称	建築場所	住宅区分	構造	延床面積	応募者	設　計　者	施　工　者
第4回（H3）	5	大富の家	焼津市	専用	木２階	165 ㎡	設計者	岩崎 守（焼津市）	村松工業㈱（焼津市）
	6	杉山純邸	藤枝市	専用	木２階	137 ㎡	設計者	建築事務所コオプラン（静岡市）	㈱山崎工務店（静岡市）
	7	曽根邑志（さとし）邸	榛原町	専用	木２階	230 ㎡	設計者	神保一級建築士設計室（藤枝市）	逸見建築（榛原町）
	8	星野邸	浜松市	専用	木２階	188 ㎡	設計者	㈱賛同人建築研究所（浜松市）	大協建設㈱（浜松市）
第3回（H2）	1	３１／２ホールの家	静岡市	併用	木２階	136 ㎡	設計者	岸裕之設計工房（静岡市）	㈱山内工務店（静岡市）
	2	せせらぎと池のある医院併用住宅	三島市	併用	S３階	396 ㎡	設計者	杉橋建築設計事務所（三島市）	東レ建設㈱三島支店（三島市）
	3	リバーサイドハウス	三島市	専用	RC2 階	226 ㎡	設計者	スタジオエフ建築設計事務所（東京都）	㈱鈴木工務店（三島市）
	4	蒲原町神沢の家	蒲原町	併用	RC3 階	400 ㎡	施工者	鈴与建設㈱一級建築士事務所（清水市）	鈴与建設㈱（清水市）
	5	幸町の町家	静岡市	専用	木２階	108 ㎡	設計者	小林建築計画工房（静岡市）	滝 次郎（静岡市）
	6	スカイヤード中原	静岡市	集合	RC3 階	1,065 ㎡	設計者	㈱大瀧建築事務所（静岡市）	㈱佐藤工務店（静岡市）
	7	菊川町公営住宅長池団地	菊川町	団地	RC3 階３棟・４階２棟	4,128 ㎡	設計者	高橋・三浦設計共同企業体（静岡市）	㈱鈴木組（菊川町）他 12 社
第2回（H1）	1	T邸	沼津市	専用	RC2 階	233 ㎡	設計者	㈲山梨一正建築設計事務所（三島市）	正計建設興業㈱（三島市）
	2	ザ・トライアングル	静岡市	専用	木２階	114 ㎡	設計者	栗田仁建築設計室（静岡市）	日栄建設㈱（静岡市）
	3	HILL SIDE－SUN HOME	天竜市	専用	木２階	187 ㎡	建築主設計者	㈱土屋建設（浜松市）	㈱土屋建設（浜松市）
	4	タウンハウス和合	浜松市	専用	RC2 階地下１階	1,119 ㎡	建築主設計者	遠州建設㈱（浜松市）	遠州建設㈱（浜松市）
	5	H邸	浜北市	専用	木２階	187 ㎡	設計者	中谷悟設計工房（天竜市）	水窪産直住宅組合（水窪町）
	6	H邸	浜松市	専用	RC＋S2 階	338 ㎡	設計者	㈱大杉建築設計事務所（浜松市）	㈱林工組（浜松市）
第1回（S63）	1	街の語り部になる家	浜松市	専用	木２階地下１階	199 ㎡	建築主設計者	㈱マルモ中村住宅一級建築士設計事務所（浜松市）	㈱マルモ中村住宅（浜松市）
	2	天城型公営住宅	天城湯ヶ島町	団地	木平屋	285 ㎡	設計者	大川伊都美建築アトリエ（天城湯ヶ島町）	天城建設共同企業体（天城湯ヶ島町）
	3	たつきウッドタウン	静岡市	団地	木２階	2,974 ㎡	施工者	㈱前林建築事務所（静岡市）	㈱池工務店（静岡市）
	4	曽根田邸	静岡市	専用	RC4 階	194 ㎡	設計者	㈱ナカノ工房（静岡市）	第一建設㈱（静岡市）
	5	永遠（とこしえ）の家	静岡市	専用	木２階	168 ㎡	設計者	第一建設㈱静岡一級建築士事務所（静岡市）	第一建設㈱（富士市）
	6	モナリザ de たきい	静岡市	専用	木２階	130 ㎡	建築主	栗田仁建築設計室（静岡市）	イセキ工務店（静岡市）
	7	小林邸	静岡市	専用	RC＋木２階	159 ㎡	設計者	小林建築計画工房（静岡市）	古池工務店㈱（静岡市）
	8	椎木邸	磐田市	専用	木２階	161 ㎡	設計者	㈱賛同人建築研究所（浜松市）	小林建設株（磐田市）

静岡県住まいの文化賞･功労者部門　受賞一覧(第１回(S.63)～第 23 回(H24.25)

● 個人

※会社名等は受賞時のものです。

回数	氏　　名	会 社 名 等	推 薦 団 体
第23回（H24～25）	沖　豊	㈲ももぞの沖工務店　代表	(公社) 静岡県建築士会
	永野宗助	丸宗建設㈱　代表取締役	(一社) 静岡県都市開発協会
	渡邊雄二	渡辺建設㈱　代表取締役社長	(一社) 静岡県建設業協会
第22回（H22～23）	西島嘉道	㈲西島建築設計工務　代表	(社) 静岡県建築士会
	鈴木　力	U設計集団　リキ建築設計室	(社) 日本建築家協会東海支部静岡地域会

● 個人

※会社名等は受賞時のものです。

回数	氏　名	会社名等	推薦団体
第21回（H20～21）	白坂　進	白坂建設　代表	（社）静岡県建築士会
	土屋勝美	㈲土屋建築設計事務所　取締役	（社）静岡県建築士会
	鈴木　武	合同会社　針谷	（社）日本建築家協会東海支部静岡地域会
	吉田立志	ヨシコン㈱　代表取締役	（社）静岡県都市開発協会
	山口良昌	平井工業㈱　代表取締役会長	（社）静岡県建設業協会
第20回（H19）	田中楯夫	㈱田中忠雄建築設計事務所　代表取締役	（社）日本建築家協会東海支部静岡地域会
	中村成男	㈱大成住宅　代表取締役社長	ＳＢＳマイホームセンター（株）
第19回（H18）	大石郁子	㈲大石建築設計事務所　取締役	（社）日本建築家協会東海支部静岡地域会
	大橋茂夫	㈱尾崎工務店　代表取締役	（社）静岡県建築士会
	大原冨士雄	第一建設㈱　代表取締役社長	（社）日本木造住宅産業協会静岡県支部
第18回（H17）	杉本政夫	杉本一級建築設計事務所　代表	（社）静岡県建築士会
	相坂幸彦	㈲相坂建築事務所　代表取締役	（社）日本建築家協会東海支部静岡地域会
第17回（H16）	芳野卯芽夫	芳野工務店　代表	静岡県木造建築工業組合
	杉山保夫	一級建築士事務所アーチ建築設計事務所　代表	（社）静岡県建築士会
	太田新之介	㈱太田新之介建築事務所　代表取締役	（社）日本建築家協会東海支部静岡地域会
	河津市元	河津建設㈱　代表取締役	（社）静岡県建設業協会
第16回（H15）	片岡訓彦	㈲七和設計一級建築士事務所	（社）静岡県建築士事務所協会
	坂井一朗	坂井建築設計事務所	（社）静岡県建築士事務所協会
	村松雄志	㈱エコア総合設計	（社）静岡県建築士会
	川添義浩	川祥建設㈱	（社）日本木造住宅産業協会静岡県支部
第15回（H14）	竹岡俊好	㈲駿豆工務所	（社）静岡県建築士会
	袴田　昴	昴一級建築士事務所	（社）静岡県建築士事務所協会
	高林栄作	高林建築設計事務所	（社）静岡県建築士事務所協会
	高木滋生	㈱高木滋生建築設計事務所	（社）日本建築家協会東海支部静岡地域会
	山本庄一	㈱一条工務店	（社）日本木造住宅産業協会静岡県支部
第14回（H13）	伊藤喜國	伊藤喜國一級建築士事務所	（社）静岡県建築士事務所協会
	佐藤　隆	㈱佐藤工務店一級建築士事務所	（社）静岡県建築士事務所協会
	杉浦芳明	㈱杉浦組	（社）静岡県建設業協会
	鈴木　博	㈱稜設計事務所	（社）日本建築家協会東海支部静岡地域会
	次廣勝久	アサヒハウス工業㈱	（社）日本木造住宅産業協会静岡県支部
第13回（H12）	飯尾健太郎	㈱飯尾建築設計事務所	（社）日本建築家協会東海支部静岡地域会
	伊藤健次	㈱パナホーム静岡	（社）プレハブ建築協会中部支部静岡県分会
	内山章治	一級建築士事務所　内山工務店	（社）静岡県建築士会
	川島信彦	川島建設（資）	静岡県木材協同組合連合会
	平井顯一	平井工業㈱	（社）静岡県建設業協会
	藤井嗣也	㈱アイワ不動産	（社）静岡県都市開発協会
	山崎善利	企業組合 針谷建築事務所	（社）静岡県建築士事務所協会

● 個人

※会社名等は受賞時のものです。

回数	氏　名	会社名等	推薦団体
第12回（H11）	秋田　勲	㈳プレハブ建築協会中部支部静岡県分会	（社）プレハブ建築協会中部支部静岡県分会
	石川武紀	石川武紀建築設計事務所	（社）静岡県建築士会
	近藤吉典	近藤建設工業㈱	（社）日本木造住宅産業協会静岡県支部
	佐貫慶之	佐貫設計事務所	（社）日本建築家協会東海支部静岡地域会
	杉山定久	南富士産業㈱	静岡県木材協同組合連合会
	渡辺剛伸	㈱創亜開発　代表取締役	（社）静岡県建築士事務所協会
第11回（H10）	相羽輝男	相羽一級建築士事務所　主宰	（社）静岡県建築士会
	青山　茂	斉構造設計事務所　主宰	（社）日本建築家協会東海支部静岡地域会
	小林正丈	㈱小林建築事務所　代表取締役	（社）静岡県建築士事務所協会
	中島　勇	㈲中島建築設計事務所	（社）静岡県建築士会
第10回（H9）	井上茂樹	㈱井上建築事務所　代表取締役	（社）日本建築家協会東海支部静岡地域会
	江井庄吉	㈱えねい建設　代表取締役	（社）日本木造住宅産業協会静岡県支部
	内藤清人	静和建設㈱　代表取締役	（社）静岡県都市開発協会
	中嶋文雄	レスコハウス㈱　代表取締役	（社）プレハブ建築協会中部支部静岡県分会
	森　一徳	森建築設計事務所　主宰	（社）静岡県建築士事務所協会
第9回（H8）	石神典男	一級建築士事務所㈱石神設計事務所	（社）静岡県建築士会
	中川　猛	㈱中川猛一級建築士事務所　主宰	（社）静岡県建築士事務所協会
	山崎喜久三	㈲山喜企画設計所　主宰	（社）日本建築家協会東海支部静岡地域会
第8回（H7）	石井信吉	㈱石井建築事務所　代表取締役	（社）日本建築家協会東海支部静岡地域会
	佐藤勝三	㈱佐藤設計企画　代表取締役	（社）静岡県建築士事務所協会
	出口泰規	㈱ミサワホーム静岡　代表取締役	（社）プレハブ建築協会中部支部静岡県分会
	花田安史	宏栄建設㈱　代表取締役社長	（社）日本木造住宅産業協会静岡県支部
第7回（H6）	大木幸雄	㈱大木建築設計事務所　代表取締役	（社）日本建築家協会東海支部静岡地域会
	加藤正明	セキスイハイム東海㈱　代表取締役社長	（社）プレハブ建築協会中部支部静岡県分会
	中原國雄	㈲アイ産業　代表取締役・㈱ミツワ　会長	静岡県木材協同組合連合会
	牧野春雄	㈱静岡県建築士会沼津支部　監事	（社）静岡県建築士会
第6回（H5）	齋藤陸郎	日東木材産業㈱　取締役社長	（社）日本木造住宅産業協会静岡県支部
	杉山善二	㈱杉山善二建築事務所　代表取締役	（社）日本建築家協会東海支部静岡地域会
	高橋正恒	㈱高橋茂弥建築設計事務所　代表取締役	（社）静岡県建築士事務所協会・浜岡町
第5回（H4）	稲田喜一	㈱稲田建築設計事務所　代表取締役	（社）静岡県建築士事務所協会 （社）日本建築家協会東海支部静岡地域会
	清　福三	静岡設計監理協同組合　管理建築士	（社）静岡県建設業協会・静岡市
	八木英行	八木木材産業㈱　代表取締役	（社）日本木造住宅産業協会静岡県支部
第4回（H3）	伊藤康平	第一伊藤建設㈱　代表取締役社長	（社）静岡県都市開発協会
	瀧川　静	大和ハウス工業㈱静岡支店　顧問	（社）プレハブ建築協会中部支部静岡県分会
第3回（H2）	今尾康次	㈱今尾工務店　代表取締役	（社）日本木造住宅産業協会静岡県支部
	国行稔夫	静岡ミサワホーム㈱　代表取締役会長	（社）静岡県都市開発協会
	彦坂逸男	㈱彦坂逸男建築設計事務所　代表取締役	（社）日本建築家協会東海支部静岡地域会

● 個人

※会社名等は受賞時のものです。

回数	氏　名	会社名等	推薦団体
第3回	森下歳也	森下建築工房　代表	（社）静岡県建築士会
第2回（H1）	井出　徹	イデキョーホーム㈱　代表取締役	（社）静岡県都市開発協会
	鈴木静雄	タイセイ住宅㈱　代表取締役	（社）日本木造住宅産業協会静岡県支部
	高橋茂彌	㈱高橋茂弥建築設計事務所　取締役会長	（社）日本建築家協会東海支部静岡地域会
	松田晴雅	静岡県総合住宅情報㈱　専務取締役	（社）プレハブ建築協会中部支部静岡県分会
第1回（S63）	川島彦市	川島建設（資）　社長	日本住宅パネル工業協同組合静岡営業所
	川尻増夫	富士ハウス㈱　代表取締役	（社）静岡県都市開発協会
	栗田　仁	栗田仁建築設計室	（社）静岡県建築士会
	小池義彦	こいけ建築設計事務所	（社）静岡県建築士会
	鈴木静一	鈴木静一一級建築士事務所	（社）日本建築家協会東海支部静岡地域会
	橋本辰二	㈱橋本建築設計事務所	（社）静岡県建築士会
	針谷正作	企業組合針谷建築事務所	（社）日本建築家協会東海支部静岡地域会

● 団体

年度	団体名	設立年月日
第16回（H15）	社団法人 静岡県建築士会	昭和26年11月25日設立
	社団法人 静岡県建築士事務所協会	昭和43年12月10日設立
	社団法人 日本建築家協会東海支部静岡地域会	昭和62年5月設立

第23回住宅部門応募要領

住まいは、そこに住む人を優しく包み込み、住む人の思いで変化する大きな箱ではないでしょうか。
あなたのそのすばらしい思いで造られた住まいを、ぜひ拝見させてください。
子供から孫へと続くその住まいを・・・。

募集する住まい

新築したもの・増改築・模様替えされたもので、

例えば

- ・防災を考えた安全な住まい
- ・敷地を生かした住まい
- ・女性や子供の生活を一番に考慮した住まい
- ・日当たりや風通しを工夫した住まい
- ・エネルギーの節約を考えた住まい
- ・子供や孫たちが集まれる実家型の住まい
- ・庭との調和をはかった住まい
- ・親子の同居を中心に考えた住まい
- ・友人達を迎える住まい
- ・自然と共生する住まい
- ・お年寄りの生活に力を入れた住まい
- ・シングルライフを楽しむ住まい　など

応募資格

建築主・設計者・施工者のどなたでも応募できます。（建築主の了解を得ること）

応募対象

静岡県内に建築（リフォームを含む）し、完成した専用住宅、併用住宅、集合住宅又は住宅団地で建築時期は問いません（古い住宅も可）。ただし、平成24年8月末以前に入居し、引続き住んでいる住宅であること。原則として完了検査済であること。現地調査時の現況が建築基準法に抵触していないこと。

応募期間

平成24年8月1日～平成24年12月3日まで。

（郵送の場合は12月3日の消印有効）

応募書類及び様式

書類はすべてA3版（29.7㎝×42.0㎝）に揃えてください。

①申込書

②現況の図面等（建築確認申請時の図面コピー可）

ア　案内図

イ　配置図（縮尺1/100～1/300程度）

ウ　各階平面図（縮尺1/100～1/300程度）

エ　その他特徴を表現した図面、写真等

※図面には建築主、設計者、施工者とわかる名前や符号等を記入しないでください。

③住宅写真　外観と内部で10枚程度

※A3用紙に貼付もしくは印刷。写真の大きさは適宜。（写真台紙に黒紙を使用しないこと）

④リフォームについては、従前の住宅がわかるもの（平面図、写真等）

応募方法

持ち込み又は郵送

（ファイル等への綴じ込みは必要ありません。）

応募先及び問い合わせ先

〒420−8601　静岡市葵区追手町9番6号

静岡県くらし・環境部住まいづくり課内

静岡県住宅振興協議会事務局

TEL 054−221−3084　FAX 054−221−3083

ホームページ　http://www.across.or.jp/sumai/

表　彰

(1)賞の区分

最優秀賞(静岡県知事賞)　1点以内

優秀賞　7点以内

しずおか優良木材特別賞　3点以内

(最優秀賞、優秀賞の中から"しずおか優良木材"を使用した優秀な木造住宅)

家・庭 一体の住まいづくり協議会賞※第23回新設　1点以内

(最優秀賞、優秀賞の中から"庭や菜園、周辺の自然環境を取り入れた住宅")

リフォーム賞　1点以内

(最優秀賞、優秀賞と兼ねることができる)

(2)表彰対象者

受賞した住宅の建築主、設計者、施工者。

ただし、複数いる場合は、その代表者。

(3)副　賞

ア　最優秀賞(静岡県知事賞)には、建築主に記念品と旅行券(5万円相当)

イ　しずおか優良木材特別賞には、設計者に旅行券(3万円相当)

ウ　その他の賞には建築主に記念品

審査委員

◎川口　宗敏　(静岡文化芸術大学大学院教授)

朝比奈清久　((公社)静岡県建築士会)

河合　晴夫　((一社)静岡県建築士事務所協会)

高木　滋生　((公社)日本建築家協会東海支部静岡地域会)

河津　市元　((一社)静岡県建設業協会)

小林　明世　(静岡県木造建築工業組合)

瀧　　美香　(静岡県インテリアコーディネーター協会)

落合加津美　(NPO法人静岡県男女共同参画センター交流会議)

諏訪　久男　(静岡県くらし・環境部建築住宅局)

審　査

第1次審査(書類審査)平成25年2月12日(火)

第2次審査(現地審査)平成25年3月14日(木)

平成25年4月16日(火)

平成25年5月10日(金)

平成25年5月28日(火)

平成25年6月12日(水)am

最終審査　平成25年6月12日(水)pm

応募作品の取扱い

① 応募書類のすべての権利は主催者に帰属します。

② 主催者等が刊行物の発行及び公の事業等に使用する場合は、無償で提供することを承諾するものとします。

③ 応募書類は、原則として返却しません。

④ 第2次審査に選ばれた作品は、後日、作品集作成のため当該住宅の写真データ等をお借りします。

発　表

平成25年9月中旬、受賞者に通知するとともに、新聞紙上に発表。

また、受賞した住宅の作品集を発行し、関係機関、関係者等へ配付。(その内容については毎年秋に開催の静岡県住まい博等で展示します。)

主　催

静岡県住宅振興協議会(会長:静岡県くらし・環境部長)

静岡県　静岡市　浜松市　沼津市　富士市

静岡県建築士会/静岡県建築士事務所協会

建通新聞社/静岡県建設業協会/静岡県建築住宅まちづくりセンター/静岡県森林組合連合会/静岡県設備協会/静岡県宅地建物取引業協会/静岡県中部建設業協同組合/静岡県都市開発協会/静岡県木材協同組合連合会/静岡県木造建築工業組合/全建総連静岡県建設労働組合/全日本不動産協会静岡県本部/日本建築家協会東海支部静岡地域会/日本木造住宅産業協会静岡県支部/プレハブ建築協会中部支部静岡県分会/日本ツーバイフォー建築協会静岡県支部/静岡県建築技術安心支援センター/静岡県建築物安全確保支援協会

賛助会員/25企業・団体 (合計50企業・団体)

後　援

国土交通省中部地方整備局、静岡県、静岡県市長会、静岡県町村会、(独)住宅金融支援機構首都圏支店、(独)都市再生機構中部支社、㈱建通新聞社、静岡新聞社・静岡放送、NHK静岡放送局、㈱テレビ静岡、静岡朝日テレビ、静岡第一テレビ、K−MIX、しずおか優良木材供給センター、家・庭 一体の住まいづくり推進協議会

静岡県住宅振興協議会会員

[概要]

静岡県住宅振興協議会は、住まいに関する情報を伝えることにより、県民の住生活の向上に資するとともに、県内住宅産業の振興及び住宅建設の促進を図ることを目的として、昭和60年に設立されました。

主な事業として「静岡県住まい博」の開催のほか、「住まいの文化賞」や住宅に関する講演会、研修会の実施など様々な住情報の提供業務を行っています。

[正会員/20団体]

- (公社)静岡県建築士会
- (一社)静岡県建築士事務所協会
- (株)建通新聞社
- (一社)静岡県建設業協会
- (一財)静岡県建築住宅まちづくりセンター
- 静岡県森林組合連合会
- (一社)静岡県設備協会
- (公社)静岡県宅地建物取引業協会
- 静岡県中部建設業協同組合
- (一社)静岡県都市開発協会
- 静岡県木材協同組合連合会
- 静岡県木造建築工業組合
- 全建総連静岡県建設労働組合
- (公社)全日本不動産協会静岡県本部
- (公社)日本建築家協会東海支部静岡地域会
- (一社)日本木造住宅産業協会静岡県支部
- (社)プレハブ建築協会中部支部静岡県分会
- (一社)日本ツーバイフォー建築協会静岡県支部
- NPO法人　静岡県建築技術安心支援センター
- NPO法人　静岡県建築物安全確保支援協会

[特別会員/5団体]

●静岡県　●静岡市　●浜松市　●沼津市　●富士市

[賛助会員/25団体]

- SBSマイホームセンター(株)
- クリナップ(株)
- 三興商事(株)
- 静岡ガス(株)
- (株)静岡銀行
- 静岡県インテリアコーディネーター協会
- (一社)静岡県LPガス協会
- (社)静岡県浄化槽協会
- (一社)静岡県設備設計協会
- 静岡県労働金庫
- しずおか信用金庫
- 日本夢ファクトリー(株)
- 島田信用金庫
- (株)清水銀行
- (株)スルガ銀行
- 静清信用金庫
- (株)総合資格
- 大建工業(株)静岡営業所
- (株)大成住宅
- 中部電力(株)静岡支店
- TOTO(株)静岡営業所
- (株)TOKAI
- 三井ホーム(株)静岡支店
- 焼津信用金庫
- (一社)日本住宅リフォーム産業協会中部北陸支部

平成25年9月

第23回　静岡県住まいの文化賞

編集発行　静岡県住宅振興協議会
〒420-8601　静岡市葵区追手町9番6号
静岡県くらし・環境部建築住宅局住まいづくり課内
TEL.054-221-3084

静岡県
住まいの
文化賞